

LES Ciudad de Hércules

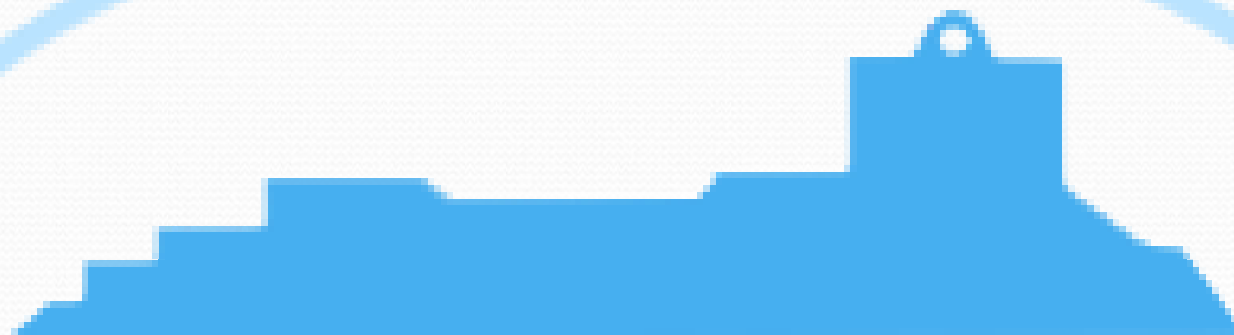

25^º ANIVERSARIO

1997-2022

DATOS DEL CENTRO curso 2023/24

NIVEL	ALUMNOS	ALUMNAS	TOTAL	MEDIA
1º ESO	70	74	144	28,8
2º ESO	80	70	150	30
3º ESO	70	76	146	29,2
4º ESO	68	83	151	30,2
1º BACH CIEN	22	19	41	35,3
1º BACH HUM CSS	32	33	65	35,3
2º BACH CIEN	20	23	43	34,3
2º BACH HUM CCSS	27	34	61	34,3
1º CFGM	23	37	60	30
2º CFGM	19	20	38	19,5
1º CFGS	30	31	61	30,5
2º CFGS	30	36	66	33
CPPA	12	12	24	24
AULA ESP	4	2	6	6
FPBE 1º	4	2	6	6
FPBE 2º	1	3	4	4

DATOS DEL CENTRO curso 2023/24

- **90+3(tiempo parcial) PROFESORES/AS + 1 MONITOR DE EDUCACIÓN ESPECIAL + 2AUXILIAR DE CONVERSACIÓN EN INGLÉS**
- **20 GRUPOS DE ESO, 6 GRUPOS DE BACHILLERATO , 8 GRUPOS DE CICLOS FORMATIVOS, 1 GRUPO CACF, 1 GRUPO AULA ESPECÍFICA, 2 GRUPO FPBE:**

5 GRUPOS DE 1º ESO, 5 DE 2º ESO, 5 DE 3º ESO , 5 DE 4º ESO

3 DE 1º BACH, 3 DE 2º BACH

2 DE 1º de CFGM, 2 DE 2º de CFGM

2 de 1º CFGS, 2 de 2º CFGS

1 GRUPO CURSO DE ACCESO CICLO FORMATIVO DE GRADO MEDIO

1 GRUPO AULA ESPECÍFICA

2 GRUPO AULA FPBE

INFORMACIONES DE INTERÉS

- UN AULA NORMAL POR CADA GRUPO Y ESPECÍFICAS –MÚSICA, EPV, LABORATORIOS(Física, Química y Biología), TECNOLOGÍA, PABELLÓN DEPORTIVO.
- CADA CURSO TIENE UN AULA FIJA Y SOLO SE DESPLAZAN A LAS ESPECÍFICAS.
- TODAS LAS AULAS DEL CENTRO CON PIZARRAS DIGITALES.
- UN RECREO VIGILADO AL MENOS POR NUEVE PROFESORES/AS.
- SIETE/OCHO PROFESORES/AS DE GUARDIA QUE SUSTITUYEN AL PROFESOR/A QUE FALTE.
- UN DEPARTAMENTO DE ORIENTACIÓN CON DOS ORIENTADORES/AS QUE COORDINAN A LOS TUTORES/AS Y ATIENDEN A LOS ALUMNOS/AS Y PADRES/MADRES QUE LO NECESITEN Y CINCO PROFESORAS DE PEDAGOGÍA TERAPÉUTICA.

PROYECTOS QUE SE DESARROLLAN EN EL CENTRO

- **ESCUELA DE PAZ: Resolución de conflictos y Escuela de Padres**
- **IMPULSA**
- **MAS EQUIDAD**
- **CONVIVENCIA ESCOLAR**
- **PLAN DE PREVENCIÓN VIOLENCIA DE GÉNERO**
- **CENTRO TIC**
- **PROYECTO COEDUCACIÓN E IGUALDAD DE GÉNERO**
- **RECURSO ConRed ANDALUCIA**
- **CENTRO BILINGÜE**
- **LECTURA Y BIBLIOTECA**
- **MASTERS SECUNDARIA**
- **PTACTICUM EN PSICOLOGÍA**
- **TRANSFORMACIÓN DIGITAL EDUCATIVA**
- **PROYECTO STEAM (Robótica aplicada en el aula)**
- **PROYECTO STEAM (Investigación Aeroespacial en el Aula)**
- **ESTACIÓN METEOROLÓGICA Y CALIDAD DEL AIRE**
- **PROYECTO COMUNICA**
- **PROYECTO CIMA** (Promoción de hábitos de vida saludable, STEAM, Arte y cultura, Comunicación y Alfabetización mediática e informacional)

CARACTERÍSTICAS EVOLUTIVAS

- **COMIENZA UN PENSAMIENTO ADULTO, NUEVOS HÁBITOS SOCIALES, IMPORTANTES TRANSFORMACIONES FÍSICAS**
- **LA TRANSFORMACIÓN NO ES UNIFORME: CUERPOS ANIÑADOS CONVIVEN CON OTROS EN PLENA PUBERTAD.**
- **SUELEN TENER DIFICULTADES PARA RELACIONARSE, PERO ES UNA EDAD EN LA QUE TIENEN MAYOR NECESIDAD DE ESAS RELACIONES.**
- **LA MAYORÍA EXPERIMENTAN UNA RÁPIDA ADAPTACIÓN AL CENTRO.**
- **CRECIENTE EMANCIPACIÓN DE LA FAMILIA.**
- **SE HACE MÁS INTROVERTIDO.**

CÓMO AYUDAR A SUS HIJOS/AS

- **INTERESÁNDOSE POR ÉL: EL HIJO/A QUIERE VER QUE SUS PADRES/MADRES SE PREOCÚPAN, ESTÁN ATENTOS Y LES DAN IMPORTANCIA A SUS ESTUDIOS**
- **EXIGIÉNDOLES Y MOSTRÁNDOLES QUE LAS COSAS CUESTA GANARLAS**
- **HABLANDO CON ÉL/ELLA Y HACIÉNDOLE VER QUE EL ESTUDIO ES UN TRABAJO COMO EL QUE REALIZAN LOS PADRES/MADRES**
- **ANIMÁNDOLO EN SU ESFUERZO DIARIO**
- **INTENTAR NO TRASLADAR A SUS HIJOS/AS SU MUNDO Y PREOCUPACIONES**

LAS FAMILIAS DEBEN TENER PRESENTE.....

- LA IMPORTANCIA DE SUS PROBLEMAS PERSONALES.
- NO COMPARE SUS ÉXITOS O FRACASOS CON LOS DE SUS HERMANOS/AS O AMIGOS/AS.
- NO LO DESANIME AL PRIMER TROPIEZO.
- NO PONGA CASTIGOS DESPROPORCIONADOS O QUE ÉL/ELLA NO PUEDA CUMPLIR.
- NO LE REPROCHE CONTINUAMENTE.
- NO HAGA LAS COSAS POR ÉL/ELLA.
- NO LO AGOBIE CON UNA VIGILANCIA Y CONTROL EXCESIVOS.
- LOS PROFESORES/AS QUIEREN LO MEJOR PARA SUS HIJOS/AS. SEA PRUDENTE CUANDO NOS TENGA QUE CRITICAR Y NO LO HAGA DELANTE ELLOS. VENGA AL INSTITUTO Y PLANTEE LA QUEJA.

CARACTERÍSTICAS DE LA ESO

- **PASAN DE SER LOS MAYORES DEL COLE A ENGROSAR EL PELOTÓN DE LOS PEQUEÑOS EN UN EDIFICIO INMENSO PARA ELLOS.**
- **LA E.S.O. ES EL TRAMO MÁS CONTROVERTIDO DEL SISTEMA EDUCATIVO, SE OBTIENE EL PRIMER TITULO ACADÉMICO.**
- **LO HACEN ESCUCHANDO NOTICIAS DE: VIOLENCIA, FRACASO, BAJOS RESULTADOS, ACOSO ...**
- **NO HAY MÁS VIOLENCIA SINO MÁS CONOCIMIENTO DE LA VIOLENCIA.**
- **COMIENZAN CONTENIDOS MÁS COMPLEJOS QUE NECESITAN UN TRABAJO EN CASA Y SISTEMÁTICO.**
- **NO BASTA CON HACER LAS TAREAS: TIENEN QUE ESTUDIAR LO QUE VAN APRENDIENDO EN CLASE.**
- **LOS PADRES DEBEN HACER UN SEGUIMIENTO DE LO QUE HACEN EN EL INSTITUTO Y DE LO QUE HACEN EN CASA.**
- **DEBEN DEDICARLE AL MENOS 2 HORAS AL DÍA, COMO MÍNIMO.**
- **HAY QUE ESTAR ATENTO AL USO QUE HACEN DEL ORDENADOR Y DE INTERNET. INTERNET MÁS QUE UN JUEGO DEBE SER UNA HERRAMIENTA PEDAGÓGICA**

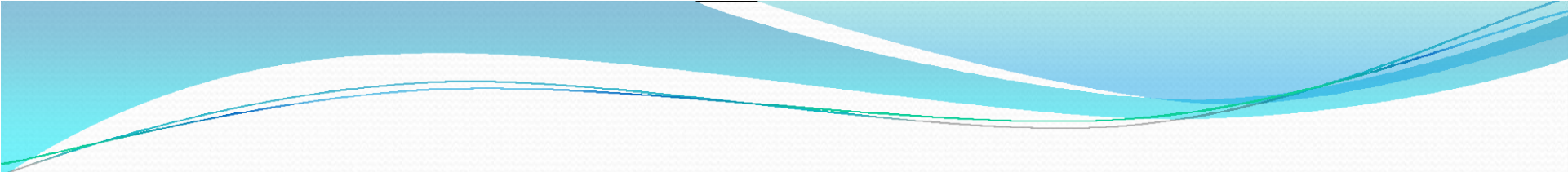
- 
- **SI EL ALUMNO/A VA BIEN EN LOS ESTUDIOS PUEDEN HACER ACTIVIDADES EXTRAESCOLARES, AUNQUE A MEDIDA QUE AVANCEN LES IRÁ SOBRANDO MENOS TIEMPO.**
 - **EN PRIMER LUGAR SEGUIMIENTO EN CASA Y, EN SEGUNDO, CONTACTO PERSONAL CON EL TUTOR/A Y HABLAR SOBRE ASPECTOS DE APRENDIZAJE Y EMOCIONALES DEL ALUMNO/A.**
 - **ACUDIR A LAS REUNIONES QUE CONVOCA EL TUTOR/A.**
 - **AL FINAL LO IMPORTANTE NO ES LA TAREA SINO LO QUE SE APRENDE HACIÉNDOLA.**

Formación de grupos

- **En 1º ESO se forman grupos heterogéneos (nivel, conflictividad, repetidores y procedencia), utilizando para ello la información obtenida en Junio en los centros de Primaria (Al-Andalus, Sancti Petri, Alameda), los informes individualizados y el propio conocimiento del alumnado repetidor.**
- **Se intenta mantener los grupos de interés detectados en primaria.**

Entrada en el centro

- Se informa a los padres/madres de alumnos/as del Instituto “Ciudad de Hércules”, que el horario de entrada al Centro es a las 7:55 hasta la 8:05.
- Con posterioridad a esa hora, y como se acordó en el Consejo Escolar, solo se permitirá el acceso al Instituto a los alumnos/as que vengan acompañados por sus padres/madres.
- La puntualidad es un valor a fomentar, dos retrasos injustificados en la entrada conlleva recuperar una tarde de trabajo en el Centro, a partir del siguiente retraso se considera falta gravemente perjudicial.

Salida del Centro

- La salida del Instituto solo será posible si un adulto responsable del alumno/a viene a recogerlo.
- Las familias indican en el sobre de matrícula las personas autorizadas.
- Para ello ante cualquier incidente, el profesorado de guardia se encargará de llamar por teléfono a los familiares.
- Tanto la salida como la entrada se anotará en el parte de incidencias de guardia.

Recreo

- Los alumnos/as de 1º de ESO salen 5 minutos antes para que puedan comprar el bocadillo con facilidad y sin la aglomeración de todos los cursos juntos



COMUNICACIÓN DE INCIDENCIA SOBRE LAS NORMAS DE CONVIVENCIA



Alumno/a:		Curso:	Grupo:
Lugar de la incidencia:		Hora de la incidencia:	
NORMA INCUMPLIDA	EXPULSIÓN DE CLASE <input type="checkbox"/> SÍ <input type="checkbox"/> NO	INDICAR LA TAREA A REALIZAR	
Conductas contrarias a las normas de convivencia			
a)	Los actos que perturben el normal desarrollo de las actividades de la clase.		
b)	La falta de colaboración sistemática del alumnado en la realización de las actividades orientadas al desarrollo del currículo, así como en el seguimiento de las orientaciones del profesorado respecto a su aprendizaje.		
c)	Las conductas que puedan impedir o dificultar el ejercicio del derecho o el cumplimiento del deber de estudiar por sus compañeros y compañeras.		
d)	Las faltas injustificadas de puntualidad.		
e)	Las faltas injustificadas de asistencia a clase.		
f)	La incorrección y desconsideración hacia los otros miembros de la comunidad educativa.		
g)	Causar pequeños daños en las instalaciones, recursos materiales o documentos del centro, o en las pertenencias de los demás miembros de la comunidad educativa.		
h)	Falta injustificada de asistencia a clase encontrándose en el centro		
i)	Acceso del alumnado al Centro sin estar acompañado por Familiar o adulto autorizado		
j)	Uso inadecuado del móvil en el aula, pasillos o patio de recreo		
Conductas gravemente perjudiciales para la convivencia			
a)	La agresión física contra cualquier miembro de la comunidad educativa.		
b)	Las injurias y ofensas contra cualquier miembro de la comunidad educativa.		
c)	El acoso escolar, entendido como el maltrato psicológico, verbal o físico hacia un alumno o alumna producido por uno o más compañeros y compañeras de forma reiterada a lo largo de un tiempo determinado.		
d)	Las actuaciones perjudiciales para la salud y la integridad personal de los miembros de la comunidad educativa del centro, o la incitación a las mismas.		
e)	Las vejaciones o humillaciones contra cualquier miembro de la comunidad educativa, particularmente si tienen una componente sexual, racial, religiosa, xenófoba u homófoba, o se realizan contra alumnos o alumnas con necesidades educativas especiales.		
f)	Las amenazas o coacciones contra cualquier miembro de la comunidad educativa.		
g)	La suplantación de la personalidad en actos de la vida docente y la falsificación o sustracción de documentos académicos.		
h)	Las actuaciones que causen graves daños en las instalaciones, recursos materiales o documentos del centro, o en las pertenencias de los demás miembros de la comunidad educativa, así como la sustracción de las mismas.		
i)	La reiteración en un mismo curso escolar de conductas contrarias a las normas de convivencia del centro.		
j)	Cualquier acto dirigido directamente a impedir el normal desarrollo de las actividades del centro.		
k)	El incumplimiento de las correcciones impuestas, salvo que la comisión de convivencia considere que este incumplimiento sea debido a causas justificadas.		
l)	Uso inadecuado de medios electrónicos		
m)	Negarse a entregar al profesorado los medios electrónicos que se requieran		
n)	Ausentarse del Centro de manera injustificada		



DESCRIPCIÓN DE LOS HECHOS	ALEGACIONES DEL ALUMNADO
<p data-bbox="277 284 403 311">Profesor/a:</p> <p data-bbox="277 1018 884 1045">Chiclana de la Fra. a ____ de ____ de 201__</p> <p data-bbox="667 1077 739 1104">FIRMA</p>	<p data-bbox="1144 284 1270 311">Alumno/a:</p> <p data-bbox="1144 1018 1751 1045">Chiclana de la Fra. a ____ de ____ de 201__</p> <p data-bbox="1541 1077 1612 1104">FIRMA</p>

SE RUEGA LA ENTREGA DE ESTA COMUNICACIÓN AL TUTOR OTUTORA EL MISMO DÍA QUE SE PRODUZCA LA INCIDENCIA



COMUNICACIÓN DE LA CORRECCIÓN A LOS REPRESENTANTES DEL ALUMNO/A

Le(s) comunico, en su calidad de representante(s) legales del alumno/a: [REDACTED]

, que le ha sido impuesto por el profesor/a M^a Luisa Romero [REDACTED], la corrección de

expulsión de clase una vez comprobada la autoría de los hechos:

Interrumpir continuamente y no obedecer las indicaciones del profesor.No trabajar y falta de respeto a la profesora.

el día jueves, 04 de mayo de 2006

Dado que los mismos se consideran constitutivos de una falta **grave** de convivencia

según Real Decreto n° 85/1999 de abril, artículo 34 , apartado a-b-c-f

Chiclana de la Frontera,

lunes, 08 de mayo de 2006

Tutor/a: Pedro García

(1º E)

Moreno Jiménez, Jesús

Dirección: _____

Código postal: _____

Padre/Madre o Tutor: _____

Enterado, el padre/madre o tutor, Chiclana, a ... de de 200..

Carga horaria Curso 2024/25

	ÁREAS Y MATERIAS	PRIMERO
COMUNES OBLIGATORIAS	LENGUA CASTELLANA	4
	LENGUA EXTRANJERA	4
	MATEMÁTICAS	4
	BIOLOGÍA Y GEOLOGÍA	3
	GOGRAFÍA E HISTORIA	3
	EDUCACIÓN FÍSICA	3
	MÚSICA	3
	SEGUNDA LENGUA EXTRANJERA	2
	OPTATIVAS PROPIAS DE LA COMUNIDAD	2
	RELIGIÓN / ATENCIÓN EDUCATIVA	1
	TUTORÍA	1
	TOTAL	30

**OPTATIVAS PROPIAS DE LA
COMUNIDAD**

- **CULTURA CLÁSICA**
- **ORATORIA Y DEBATE**
- **COMPUTACIÓN Y ROBÓTICA**
- **ASIGNATURA DISEÑO PROPIO
(Experimentando la Ciencia, Taller
Arqueología)**

Plano Planta Baja

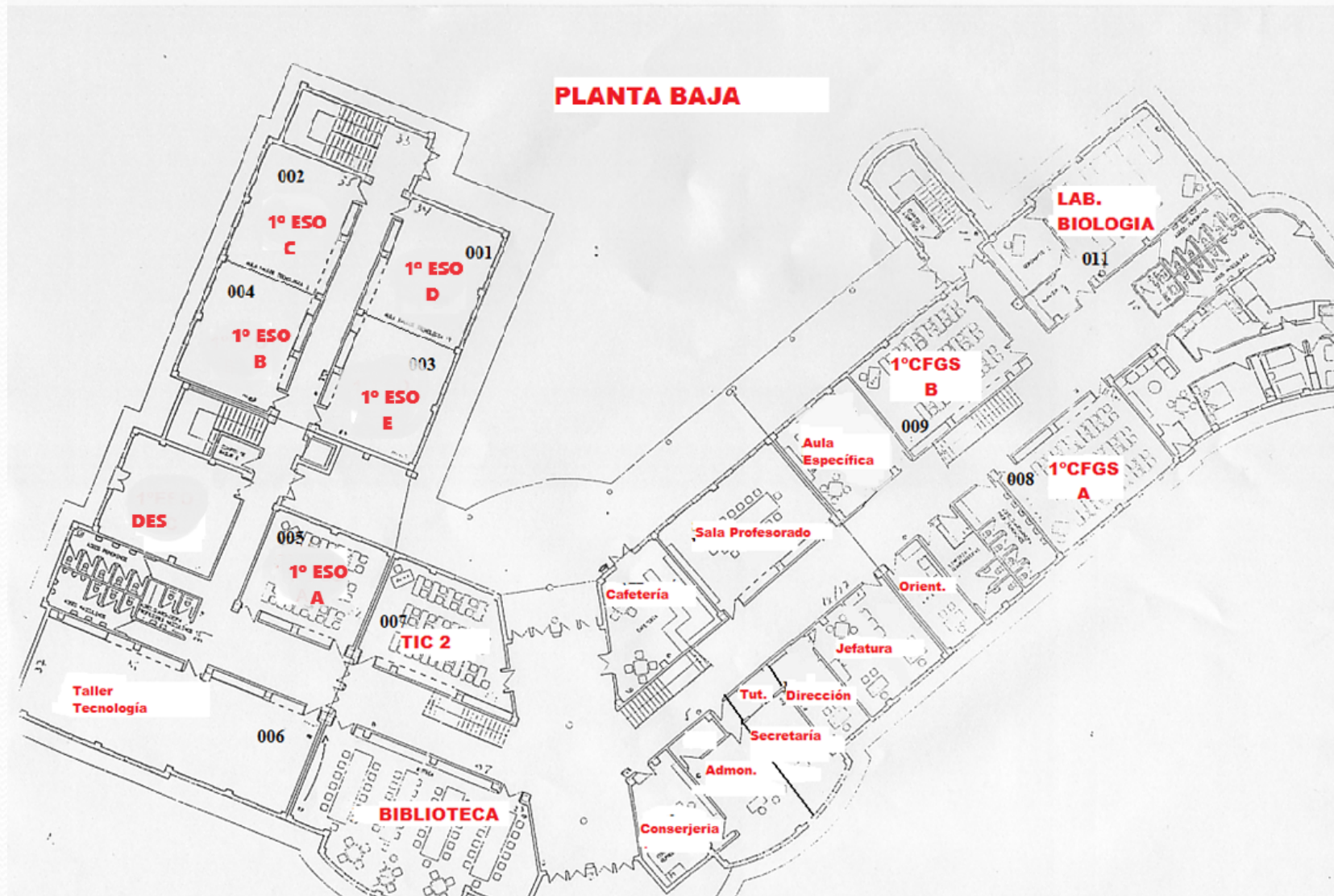

Plano Cámaras Planta Baja

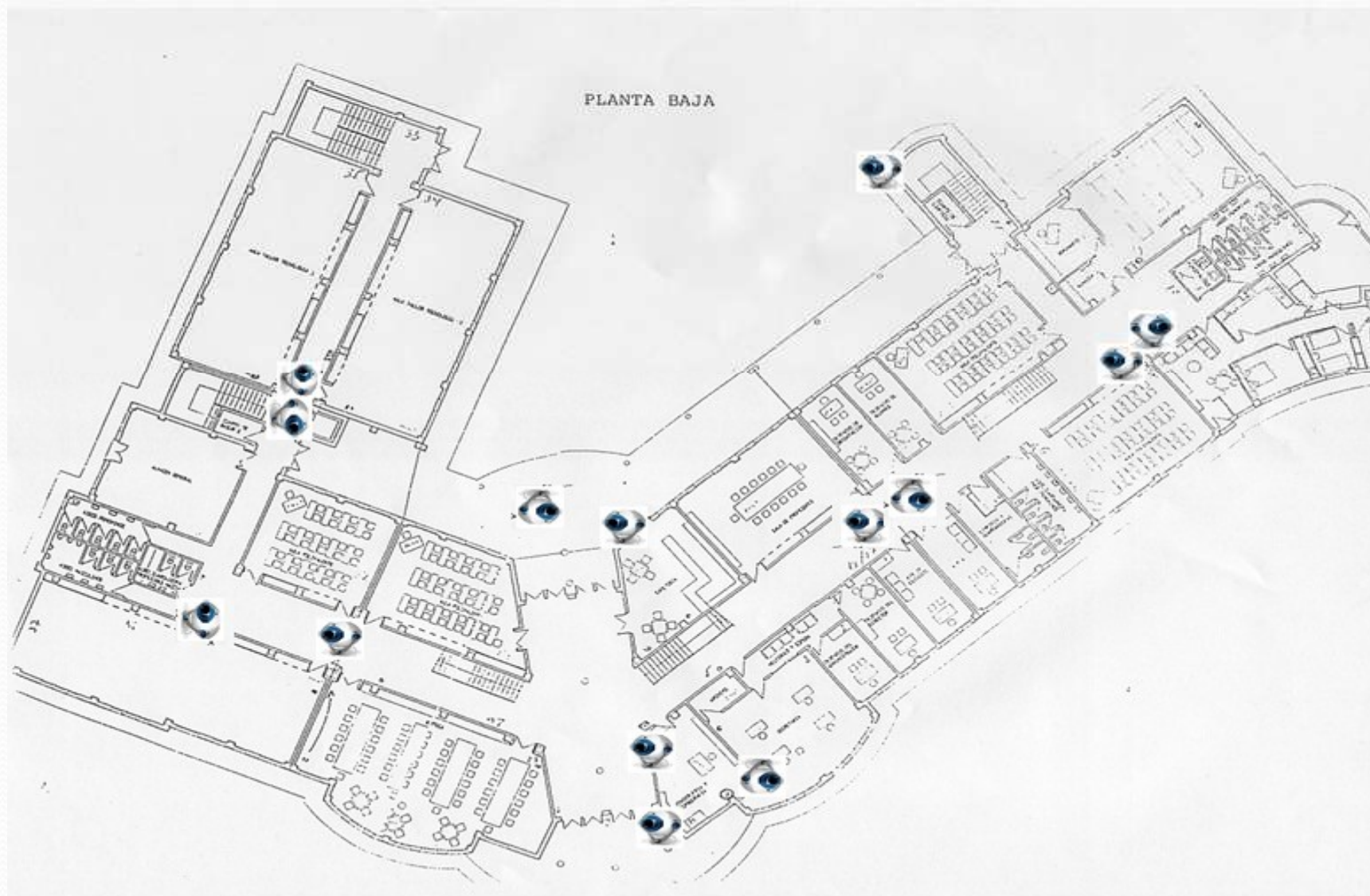

Plano 1ª Planta

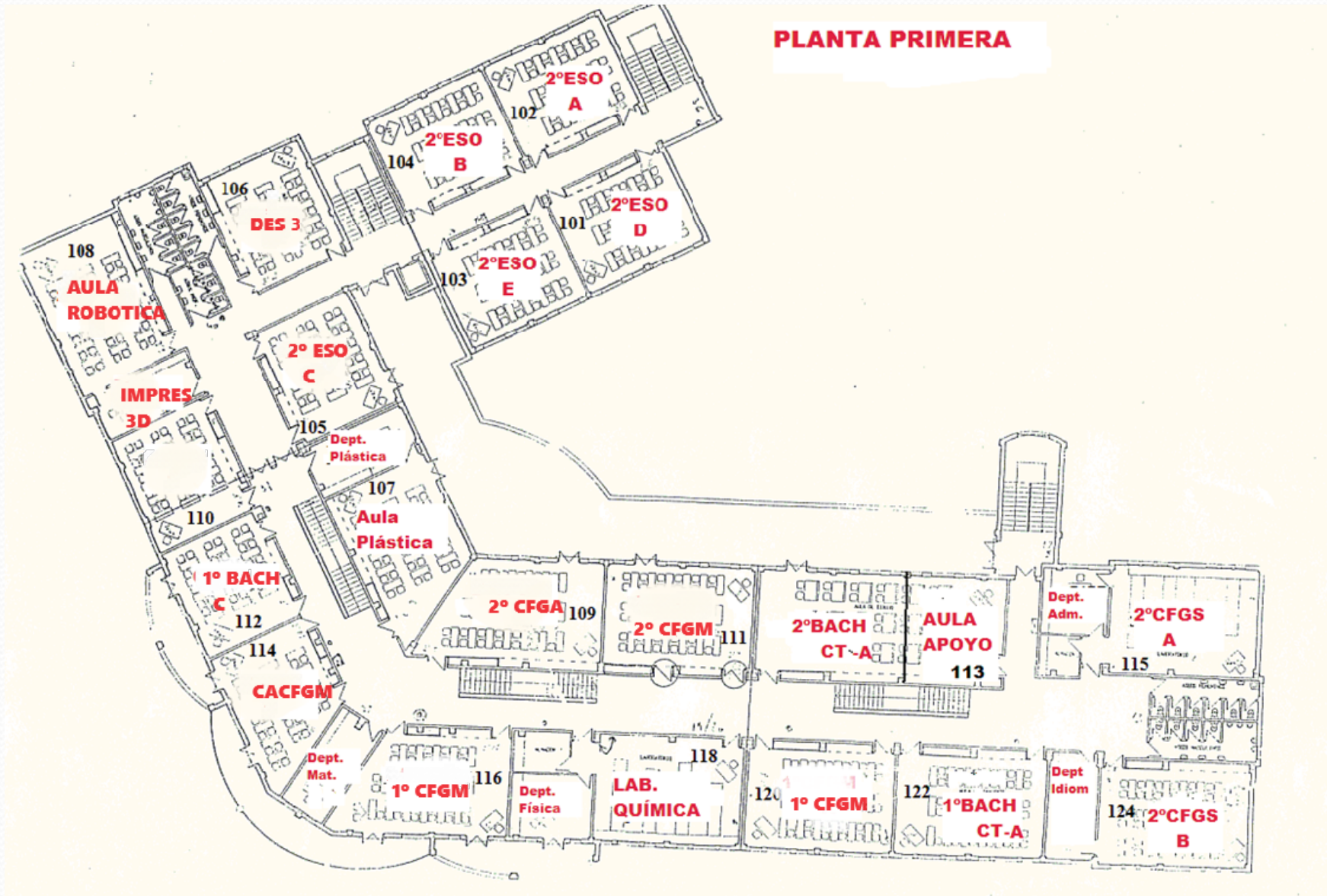

Plano Cámaras 1ª Planta

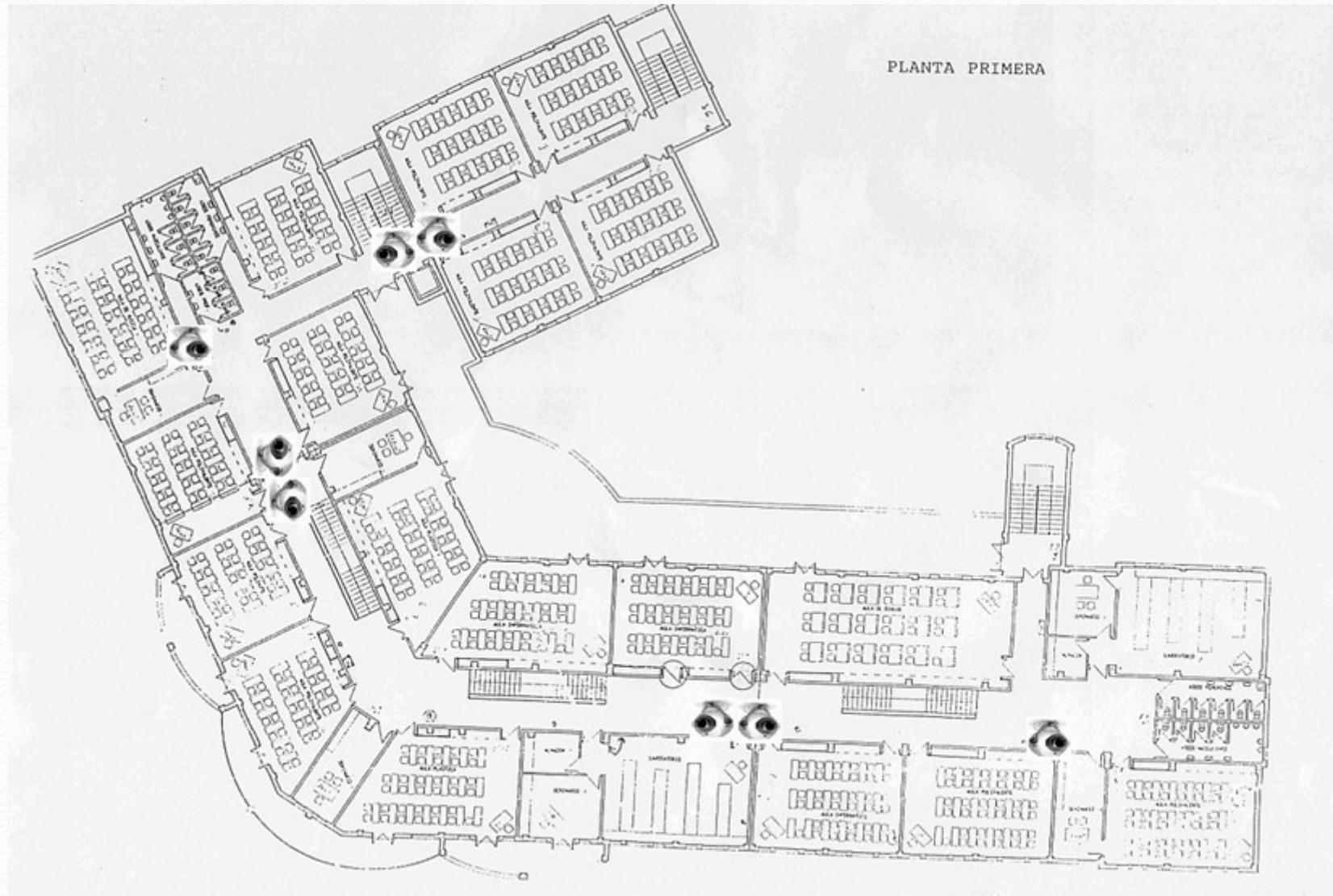

Plano 2ª Planta

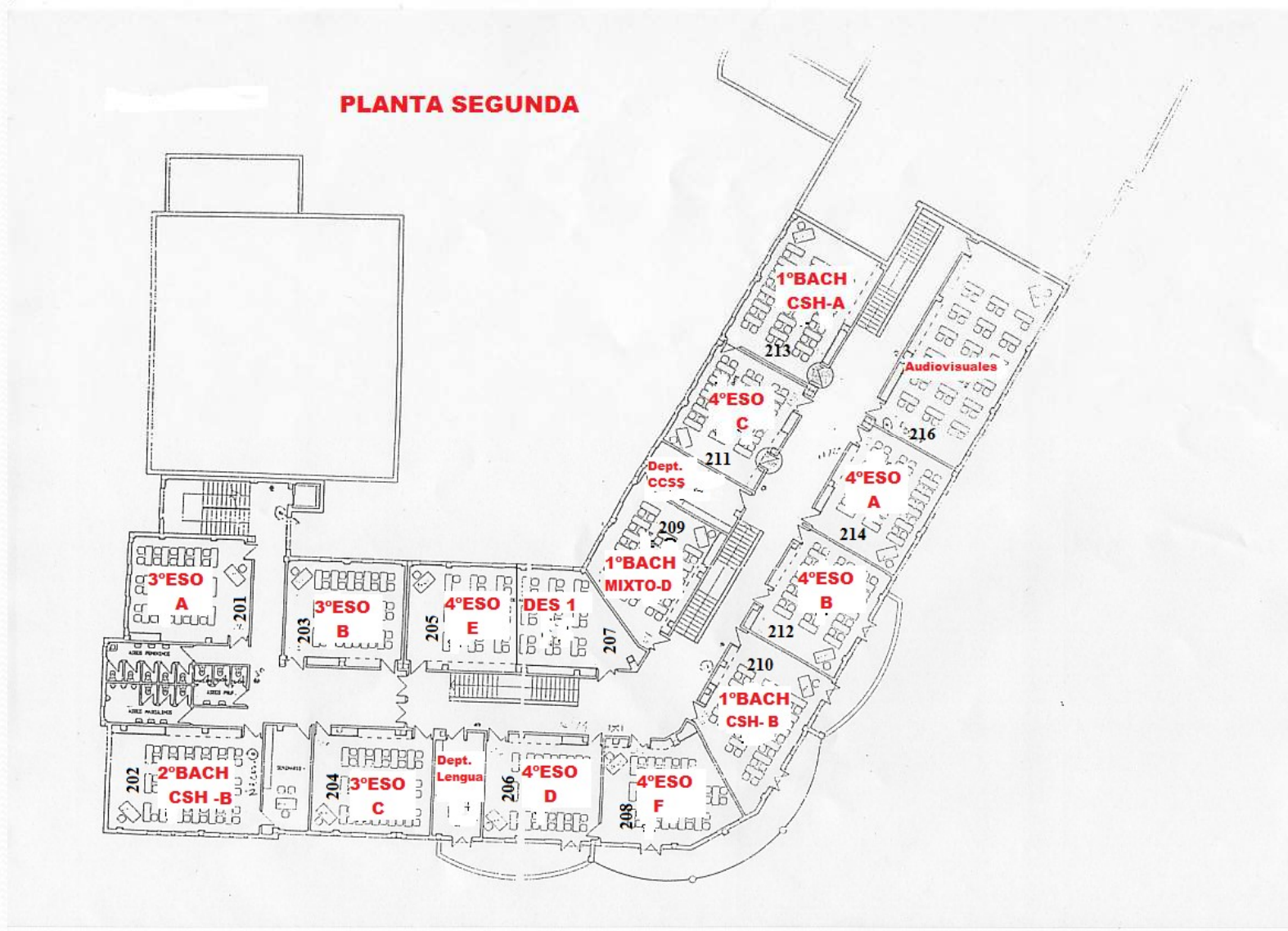

Plano Cámaras 2ª Planta

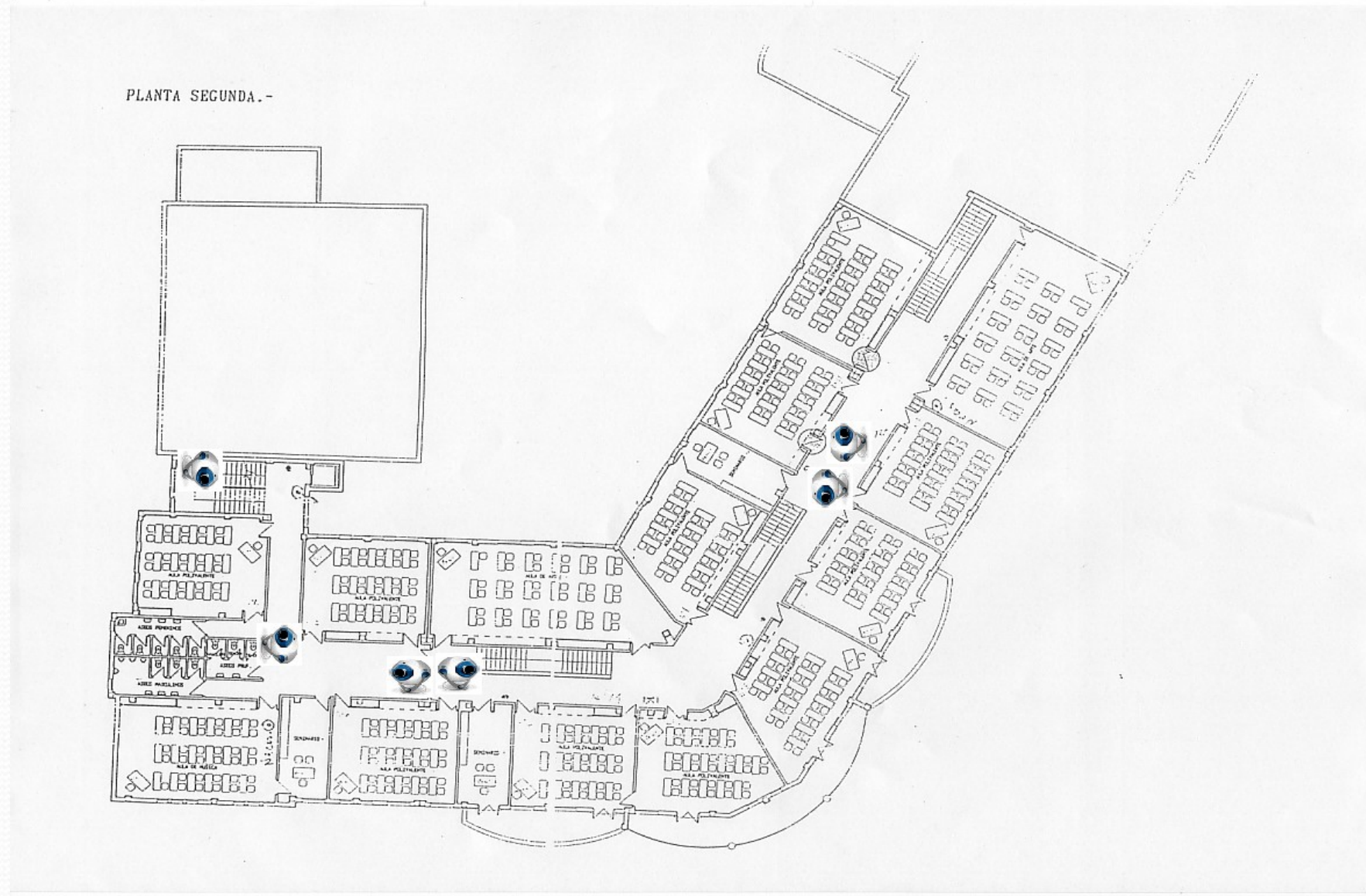

Jornadas de recepción

- Recepción de alumnos/as por el equipo directivo
- Presentación del curso por parte de los tutores.
- Realización de actividades de conocimiento mutuo.
- Organización del grupo.
- Elaboración de normas de funcionamiento en el aula.
- Realización de la prueba general inicial.

- ¿Qué es un centro bilingüe?
 - Es un centro donde la enseñanza/aprendizaje de determinadas áreas de conocimiento se realiza en 2 lenguas (lengua materna, L1, y lengua extranjera, L2)

- ¿Cómo se organiza un centro bilingüe?
 - Coordinación
 - Organiza: currículum integrado, actividades, auxiliares de conversación, administración,...
 - Profesorado de lenguas
 - Currículum integrado de las lenguas
 - Profesorado de áreas no lingüísticas
 - Elaboración materiales y currículum integrado

- ¿Qué es el currículum integrado?

Aprendizaje Integrado de Contenidos y Lenguas Extranjeras

- Se aprenden mejor las lenguas extranjeras a través de las materias comunes, como historia, ciencias,...
- Se desarrolla una competencia comunicativa en lenguas
- La lengua que se aprende se usa en situaciones reales

Grupos bilingües

Todos los grupos de Educación Secundaria Obligatoria y ciclos Formativos de Grado superior son bilingües

Asignaturas bilingües

ANL	1º ESO	2º ESO	3º ESO	4º ESO
Geografía e Historia				
Matemáticas				
Física y Química				
Biología y Geología				
Educación Plástica				
Música				
Educación Física				
Tecnología				
PMAR ACM				
PMAR ASL				
DIV ASL				

CALENDARIO MATRICULACIÓN ESO

CURSO	DÍA
1º ESO	1 de julio
2º ESO	2 de julio
3º ESO	3 de julio
4º ESO	4 de julio
Bach	5 de julio
Rezagados	8,9,10 de julio